

Międzynarodowa działalność Państwowego Instytutu Geologicznego – PIB jako siła napędowa współczesnej kartografii geologicznej

Katarzyna Józwik, Urszula Stępień, Marcin Słodkowski, we współpracy ze Zbigniewem Małolepszym

V Akademia Kartografii i Geoinformatyki
„POLSKA KARTOGRAFIA I GEOINFORMATYKA
NA ARENIE MIĘDZYNARODOWEJ”

Wrocław, 21-22 maja 2026r.

Politechnika
Wrocławska

Wydział Geoinżynierii,
Górnictwa i Geologii

Dlaczego współpraca międzynarodowa jest konieczna?

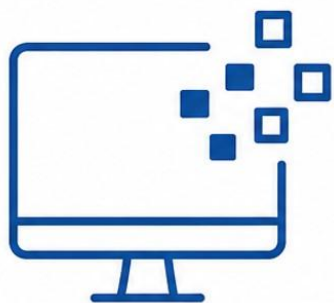

CYFRYZACJA

STANDARDY
I MODELE DANYCH

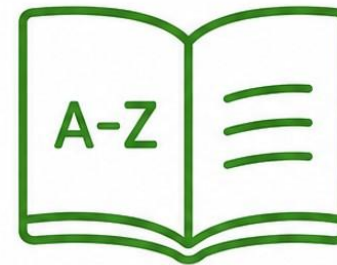

SŁOWNIKI
POJĘCIOWE

METADANE

ZASADY
KARTOGRAFICZNE

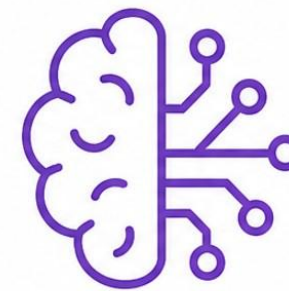

SZTUCZNA
INTELIGENCJA

Główne obszary aktywności międzynarodowej zespołu kartografii PIG-PIB

EUROPEJSKA INFRASTRUKTURA DANYCH GEOLOGICZNYCH

The Geological Surveys of Europe

Spatial Information Expert Group (SIEG)
Geological Mapping and Modelling
Expert Group (GMMEG)

ZARZĄDZANIE INFORMACJĄ GEOLOGICZNĄ

STANDARDY I DOBRE PRAKTYKI KARTOGRAFICZNE

STANDARDY WYMIANY I OPISU DANYCH GEOLOGICZNYCH

Trendy technologiczne i kamienie milowe w europejskich służbach geologicznych na przestrzeni lat

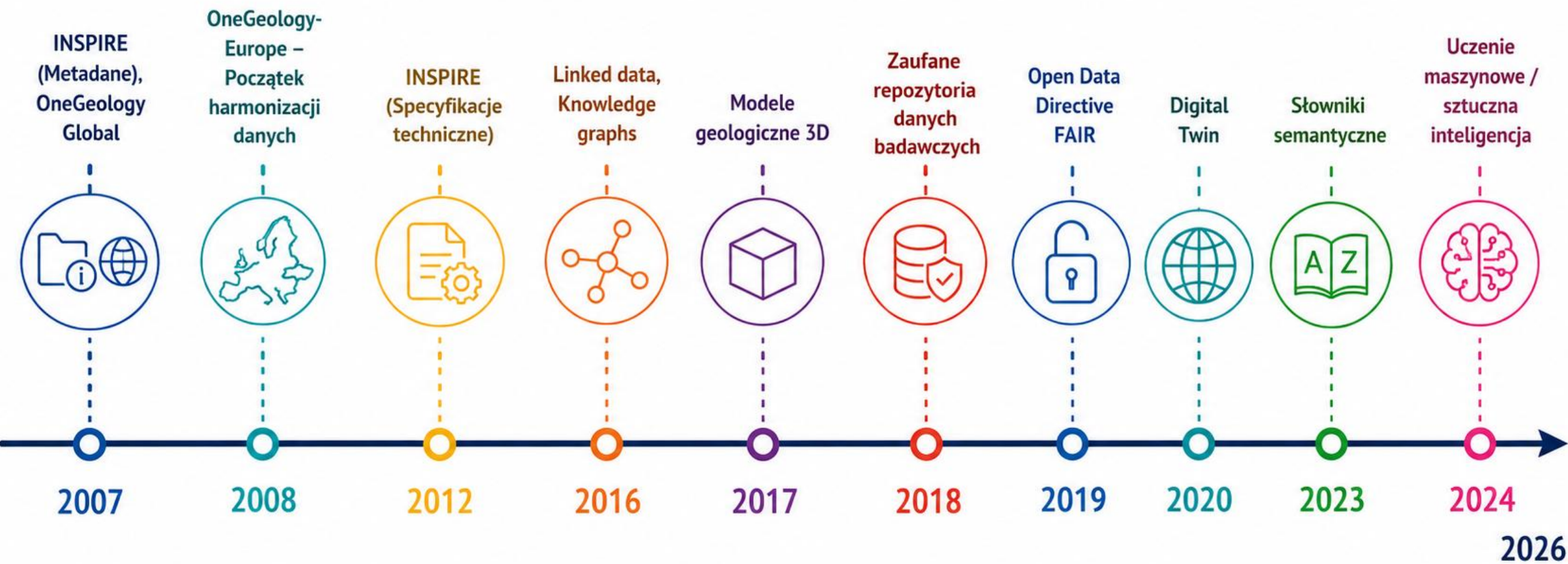

OneGeology Buddy System

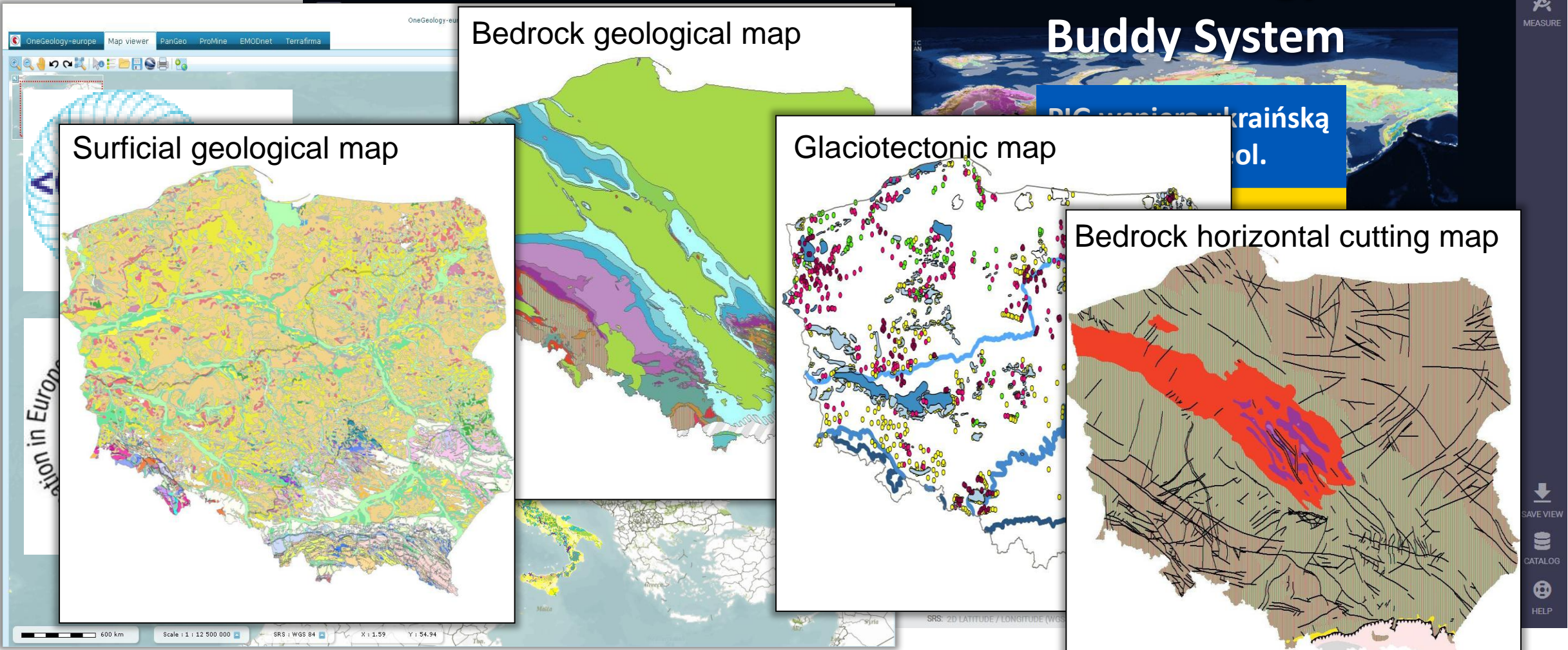

OneGeology-europe Map viewer PanGeo ProMine EMODnet TerraFirma

Surficial geological map

Bedrock geological map

Glaciotectonic map

Bedrock horizontal cutting map

Scale: 1 : 12 500 000 SRS: WGS 84 X: 1.59 Y: 54.94

DATASETS MEASURE SAVE VIEW CATALOG HELP

geologiczny wczycy panstwowa sluzba geologiczna

EGDI

Europejska Infrastruktura Danych Geologicznych (EGDI)

SIEG

Spatial Information
Expert Group

GSEU

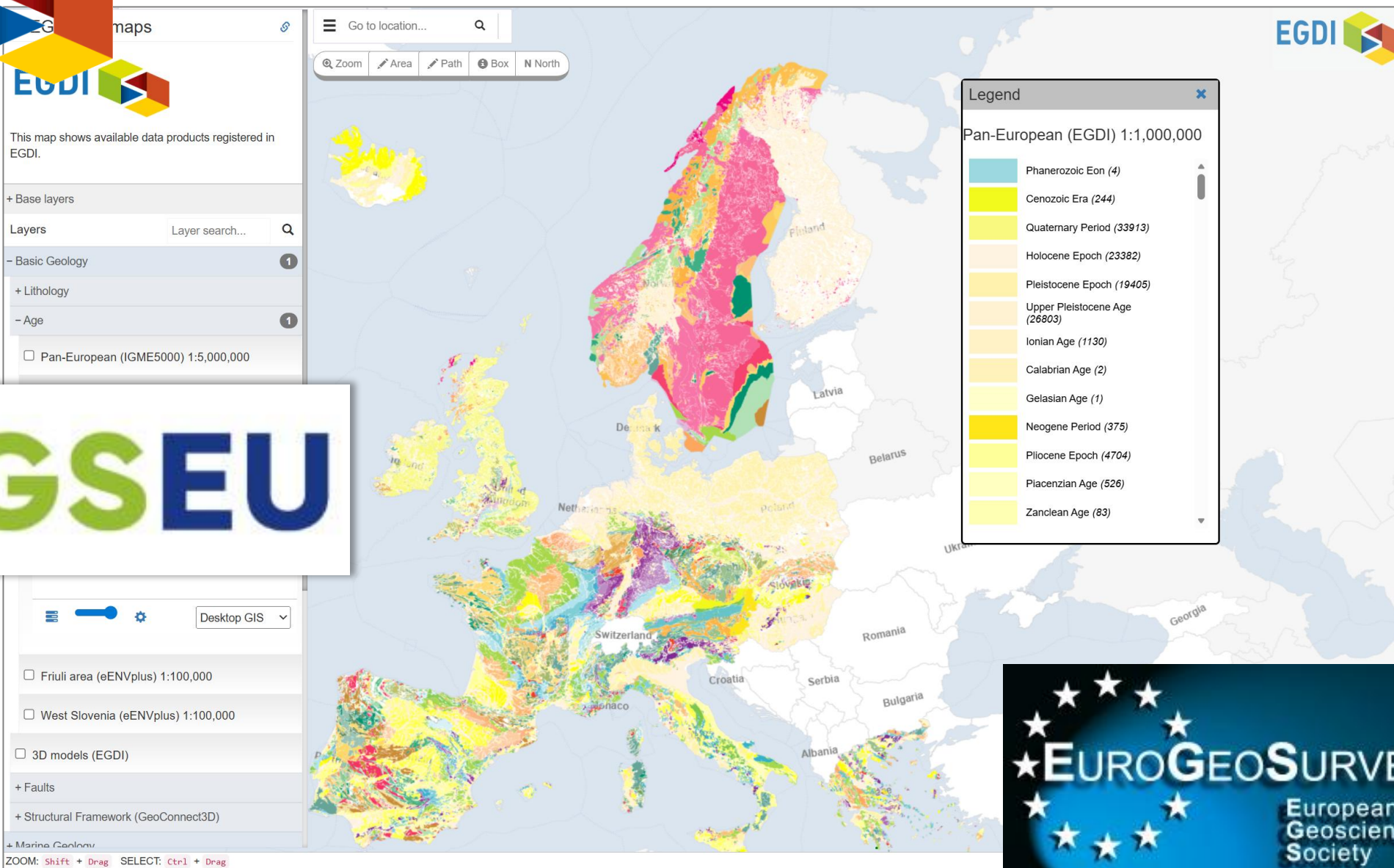

International Quaternary Map of Europe (IQUAME)

IQUAME 2500

International Quaternary Map of Europe (IQUAME 2500) - Polish part
1:2 500 000

POLISH GEOLOGICAL INSTITUTE
NATIONAL RESEARCH INSTITUTE

Compiled by: L. MARKS¹, K. JÓŹWIK¹ – 2020

GEOLOGICAL UNITS

Based on the IUGS CGI² and INSPIRE³ vocabularies

GLACIER RELATED SETTING

Deposition by or from moving ice

RIVER PLAIN SYSTEM SETTING

Deposition from water

IQUAME 2500

CZECHIA

SLOVAKIA

National Research Institute
4 Rakowiecka Street
00-975 Warsaw

© Copyright by the Ministry of the Environment, Warsaw 2020

- Pre-Quaternary rocks
- Holocene, anthropogenic deposits

- Detailed Geological Map of Poland 1:50 000
- Geological Map of Poland 1:200 000
- Geological Map of Poland 1:500 000 (second edition, 2018-2022, in progress)
- Geological Map of Poland 1:1 000 000 (OneGeology, OneGeology-Europe)
- Geological Atlas of the Southern Baltic: Sediments 1 m below sea bottom surface, Morphogenesis sea bottom

International Quaternary Map of Europe to a scale of 1:2 500 000 (IQUAME 2500) has been launched due to the initiative of the Commission for the Geological Map of the World and of the International Union for Quaternary Research (INQUA), in order to establish a pan-European interoperable geographic information system (GIS) for Quaternary geology, including: surficial geological units, landforms, glacial maxima and active faults. The review of the first IQUAME2500 edition (1995) is coordinated by the German Geological Survey (BGR - Bundesanstalt für Geowissenschaften und Rohstoffe) with Kristine Asch as an editor-in-chief.

² Commission for the Management and Application of Geoscience Information (CGI) is a working subcommittee of the International Union of Geological Sciences (IUGS).

³ INSPIRE is an EU Directive with the aim to establish an infrastructure for spatial information in Europe in order to make spatial environmentally relevant information more accessible, interoperable and comparable for a wide range of purposes.

The design of symbols for the geological units was mostly realised according to the printed IQUAME edition accomplished from 1967 through 1995 by the German Geological Survey (BGR).

Instytut Geologiczny
Instytut Badawczy
Geologiczna

PORTAL MAPOWY INSPIRE PIG-PIB

KLIENT USŁUG ATOM

KLIENT USŁUG OGC API - FEATURES

data.europa.eu

Metadane dla modeli 3D

OPISY I USŁUGI

REJESTR LIST KODOWYCH PIG-PIB

- Legend:**
- Geo3D Viewer
 - Other viewers:**
 - AIST 3D
 - AuScope 3D
 - Czech 3D
 - EGDI 3D
 - GeoAus 3D
 - GEO-IT3D
 - GST
 - swissgeol.ch
 - TNO BRO 3D
 - VITO 3D
 - USGS 3D

Polska

Warszawa

Blok Gorzowa

Blok E2: rejon Koszalina

Niecka Szczecińska

Geopark Góra Św. Anny

Suwalski Masyw Anortozytowy

MPGN: okolice Krynicy

Blok E3: Toruń - Bydgoszcz

MPGN: okolice Supraśla

Kartografia Geologiczna 3D

geo3d.pgi.gov.pl

Cyfrowe Repozytorium Wspólnej Platformy Kartografii Geologicznej (WPKG)

Cyfrowe Repozytorium Wspólnej Platformy Kartografii Geologicznej (WPKG)

Wyszukiwarka map [PO FRAZIE](#) WEDŁUG KRYTERIÓW

Wyszukaj mapę
WROCLAW

Zaznacz wyszukiwaną frazę

- Atlas geologiczno-inżynierski aglomeracji wrocławskiej - mapa zakresu udokumentowania
- Mapa Geośrodowiskowa Polski (II) w skali 1:50000 plansza A arkusz: Ino wrocław
- Mapa Geośrodowiskowa Polski (II) w skali 1:50000 plansza A arkusz: Ino wrocław
- Mapa Geośrodowiskowa Polski (II) w skali 1:50000 plansza A arkusz: Wrocław
- Mapa Geośrodowiskowa Polski (II) w skali 1:50000 plansza A arkusz: Wrocław
- Mapa Geośrodowiskowa Polski (II) w skali 1:50000 plansza B arkusz: Ino wrocław
- Mapa Geośrodowiskowa Polski (II) w skali 1:50000 plansza B arkusz: Ino wrocław
- Mapa Geośrodowiskowa Polski (II) w skali 1:50000 plansza B arkusz: Wrocław
- Mapa Geośrodowiskowa Polski (II) w skali 1:50000 plansza B arkusz: Wrocław
- Mapa Geośrodowiskowa Polski w skali 1:50000 plansza A arkusz: Inowrocław
- Mapa Geośrodowiskowa Polski w skali 1:50000 plansza A arkusz: Inowrocław
- Mapa hydrogeologiczna Polski w skali 1:200 000 arkusz: Wrocław
- Mapa hydrogeologiczna Polski w skali 1:200 000 arkusz: Wrocław
- Mapa Hydrogeologiczna Polski w skali 1:50000 arkusz: Inowrocław
- Mapa Hydrogeologiczna Polski w skali 1:50000 arkusz: Inowrocław
- Mapa Hydrogeologiczna Polski w skali 1:50000 arkusz: Inowrocław

Pole	Wartość
Nazwa pliku	MGsP_II_A_50k-0764-Wroclaw-2015-MapaGeosrodowiskowa-light2
Wersja pliku	lekki
Typ produktu	mapa geośrodowiskowa
Pełny tytuł En	---
Pełny tytuł Org	Mapa Geośrodowiskowa Polski (II) w skali 1:50000 plansza A arkusz: Wrocław
Pełny tytuł Pl	Mapa Geośrodowiskowa Polski (II) w skali 1:50000 plansza A arkusz: Wrocław
Tytuł zbioru En	---
Tytuł zbioru Org	Mapa Geośrodowiskowa Polski (II) w skali 1:50 000
Tytuł zbioru Pl	Mapa Geośrodowiskowa Polski (II) w skali 1:50 000

Państwowy Instytut Geologiczny - Państwowy Instytut Badawczy. Repozytorium WPKG. Wersja aplikacji: 2.4.13 Wersja API: 2.4.13 P 20260430

Cyfrowe Repozytorium Wspólnej Platformy Kartografii Geologicznej (WPKG)

Pole	Wartość
Id produktu	6bf0ae45-cb7e-4bcf-977e-7ca0d3dcadd9
Id pliku	b964b799-fc04-4ff7-aaf1-b2bfa6193e67
Wersja pliku	lekki
Typ produktu	mapa geośrodowiskowa
Tytuł zbioru En	---
Tytuł zbioru Org	Mapa Geośrodowiskowa Polski (II) w skali 1:50000 plansza A arkusz: Annopol
Tytuł zbioru Pl	Mapa Geośrodowiskowa Polski (II) w skali 1:50000 plansza A arkusz: Annopol
Pełny tytuł En	---
Pełny tytuł Org	Mapa Geośrodowiskowa Polski (II) w skali 1:50000

Bezpośrednie powiązanie z aplikacją Geonetwork: możliwość wyświetlenia **metadanych** dla każdej mapy/arkusza mapy

Cyfrowe Repozytorium Wspólnej Platformy Kartografii Geologicznej (WPKG)

Filters:

- Poziom 1: Skala
- Poziom 2: Typ produktu
- Poziom 3: Zbiory
- Poziom 4: Produkty seryjne: Nazwa arkusza
- Poziom 5: (empty)

File List:

- MAPA GEOSRODOWISKOWA
 - MAPA GEOŚRODOWISKOWA POLSKI (II) W SKALI 1:50000
 - ADAMÓW
 - ALEKSANDRÓW
 - ALEKSANDRÓW KUJAWSKI
 - ANNOPOL**
 - MGsP_II_A_50k-0820-Annopol-2015-MapaGeosrodowiskowa-light.jpeg
 - MGsP_II_A_50k-0820-Annopol-2015-MapaGeosrodowiskowa.tif
 - MGsP_II_B_50k-0820-Annopol-2015-MapaGeosrodowiskowa-light.jpeg
 - MGsP_II_B_50k-0820-Annopol-2015-MapaGeosrodowiskowa.tif
 - AUGUSTÓW
 - BABORÓW

File List Table:

<input checked="" type="checkbox"/>	Nazwa pliku		
<input checked="" type="checkbox"/>	MGsP_II_A_50k-0820-Annopol-2015-MapaGeosrodowiskowa-light.jpeg		
<input checked="" type="checkbox"/>	MGsP_II_A_50k-0820-Annopol-2015-MapaGeosrodowiskowa.tif		
<input checked="" type="checkbox"/>	MGsP_II_B_50k-0820-Annopol-2015-MapaGeosrodowiskowa-light.jpeg		
<input checked="" type="checkbox"/>	MGsP_II_B_50k-0820-Annopol-2015-MapaGeosrodowiskowa.tif		

Metadata Table:

Pole	Wartość
Id produktu	6bf0ae45-cb7e-4bcf-977e-7ca0d3dcadd9
Id pliku	74898636-bd5d-485c-b975-0aeb70162b40
Wersja pliku	ciężki
Typ produktu	mapa geośrodowiskowa
Tytuł zbioru En	---
Tytuł zbioru Org	Mapa Geośrodowiskowa Polski (II) w skali 1:50000 plansza A arkusz: Annopol
Tytuł zbioru Pl	Mapa Geośrodowiskowa Polski (II) w skali 1:50000 plansza A arkusz: Annopol
Pełny tytuł En	---
Pełny tytuł Org	Mapa Geośrodowiskowa Polski (II) w skali 1:50000

Możliwość pobrania jednego pliku lub wielu plików równocześnie; do każdej paczki z plikami dołączona informacja o **licencjonowaniu /zasadach wykorzystania** oraz sposobie **cytowania** (dla opracowań posiadających **DOI jednoznaczna identyfikacja** w sieci WWW)

Semantyczny słownik terminów geologicznych GeoTezaurus

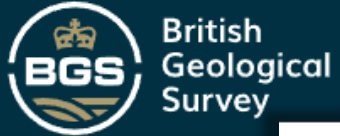

Home Tutorial About Feedback EN ▾

Thesaurus

a controlled vocabulary

..bilingual in german and english

GeoSphere Austria

..designed as a knowledge representation

standards, classifications or definitions

..formatted as SKOS concepts

..specified by polyhierarchical structures

including descriptions and relationships

Geologic Units

The theme Geologic Units

linear or polygonal

Stratigraphic Chart

Informal subdivisions

are indicated by squares

▼ [read more ..](#)

Lithology

The theme Lithology comprises loose- and bed-rock, that were classified according to their modal composition or their grain size, respectively. The classification of magmatic-, polygenetic-, metamorphic- and fault-rocks are based on the IUGS recommendations by the sub-commissions for

[CGI Home](#) | [GeoSciML](#) | [GeoSciML Wiki](#) | [EarthResourceML](#)

[System Home](#) | [About the system](#) | [SPARQL Endpoint](#) | [Vocabularies](#) | [Search](#)

Concept

Preferred Label

sand

URI

<http://resource.geosciml.org/classifier/cgi/lithology/sand>

Within Vocab

[Simple Lithology](#)

Preferred Label sand

Definition Clastic sediment in which less than 30 percent of particles are gravel (greater than 2 mm in diameter) and the sand to mud ratio is at least 1. More than half of the particles are of epiclastic origin.

Broader [clastic sediment](#)
[sand size sediment](#)

Exact Match <http://inspire.ec.europa.eu/codelist/LithologyValue/sand>

Is Defined By [Simple Lithology](#)

Alternate Profiles

Different views and formats:

[Alternate Profiles ?](#)

ations

Database
[queries](#)

Data
[Viewer](#)

Color
#FF4D4D

gy (subject)

Lithology comprises loose- and bed-rock, classified according to their modal composition or their grain size, respectively. The classification of magmatic-, polygenetic-, metamorphic- and fault-rocks are based on the IUGS recommendations by the sub-commissions for magmatic and metamorphic rocks respectively. The classification of sedimentary rocks and solid rocks was based on the grain size classification and, where not applicable, on common standards.

Lithological Classification: Sedimentary material, Igneous material, Composite genesis material,

Integracja GeoTezaurusu z Repozytorium WPKG (AI) (w opracowaniu)

Objaśnienia do Szczegółowej Mapy Geologicznej Tatr
1:10 000

Arkusz Zakopane-Toporowa Cyrhla

K. Piotrowska, A. Wójcik, A. Iwanow, M. Derkacz 2015 - 40 s.

FRAGMENTY Z OZNACZONYMI TERMINAMI

s.9 4.2. Stratygrafia – Trias dolny

"Profil triasu dolnego rozpoczynają **zlepiénce** zawierające otoczaki kwarcu, porfirów i skał osadowych oraz metamorficznych. Wyżej spoczywają **plaskowce kwarcowe** o spoiwie krzemionkowym, o znacznej odporności, zaznaczające się wyraźnie w rzeźbie zboczy. Są one odpowiednikiem plaskowców werfeńskich występujących we wschodnich Alpach."

s.9 4.2. Stratygrafia – Trias dolny (kampil)

"Osady kampilu to **dolomity komórkowe** odpowiadające alpejskim Rauhwacken oraz warstwy myophoriowe – **brekcje**, **dolomity** cienkolaminowane i **wapienie** czarne przewarstwione czarnymi **łupkami** z Costatoria costata i Naticella costata. Maksymalna miąższość osadów kampilu wynosi około 150 m."

s.10 4.2. Stratygrafia – Trias środkowy

"Osady niższej części triasu środkowego – anizyku, rozpoczynają **brekcje** podstawowe, wyższe **złote dolomity** żółtawiejące, ciemne **wapienie** robaczkowe (odpowiednik „Würmische vermiculées”) i **wapienie** krynoidowe. W wyższej części anizyku znajdują się **wapienie** i **dolomity** z

s.1 / 49 120%

MINISTERSTWO ŚRODOWISKA
NARODOWY FUNDUSZ OCHRONY ŚRODOWISKA
I GOSPODARKI WODNEJ

PAŃSTWOWY INSTYTUT GEOLOGICZNY –
PAŃSTWOWY INSTYTUT BADAWCZY

OBJAŚNIENIA
DO SZCZEGÓŁOWEJ MAPY GEOLOGICZNEJ TATR
w skali 1 : 10 000
arkusz ZAKOPANE-TOPOROWA CYRHŁA

Opracowali:
Krystyna Piotrowska (opr. nr VIII-0042)
Antoni Wójcik (opr. nr VIII-0038)
Andrzej Iwanow
Magda Derkacz

Wapienie

Limestones

Definicja: Czysta węglanowa skała osadowa o stosunku kalcytu (plus aragonitu) do dolomitu większym niż 1 do 1. Obejmuje wapienie i wapienie dolomityczne.

Źródło: (SLTT, Appendix C1, 2004; Neuendorf et al. (Eds), 2005)

Hierarchia:

Pojęcie szersze:

- skały węglanowe

Pojęcia węższe:

- kreda pizująca
- kreda jeziorna
- wapieni mikrobialitowe
- martwice wapienne
-

Powiązane pojęcia:

INSPIRE

CGI

GSEU

WNIOSKI

- Międzynarodowa współpraca stanowi kluczowy czynnik rozwoju nowoczesnej kartografii geologicznej i infrastruktury danych geologicznych w PIG-PIB.
- Obecność PIG-PIB w europejskich i światowych inicjatywach nie jest wyłącznie elementem prestiżu, lecz strategicznym warunkiem dalszego rozwoju państwowej służby geologicznej.
- Rozwijane produkty PIG-PIB stanowią fundament, dzięki któremu możliwe będzie wdrożenie zasad FAIR w PIG-PIB oraz przygotowanie zasobów geologicznych do wykorzystania w narzędziach uczenia maszynowego i sztucznej inteligencji (AI-ready data).

Dziękuję za uwagę

katarzyna.jozwik@pgi.gov.pl

urszula.stepien@pgi.gov.pl

marcin.slodkowski@pgi.gov.pl

V Akademia Kartografii i Geoinformatyki
„POLSKA KARTOGRAFIA I GEOINFORMATYKA
NA ARENIE MIĘDZYNARODOWEJ”

Wrocław, 21-22 maja 2026r.

Politechnika
Wrocławska

Wydział Geoinżynierii,
Górnictwa i Geologii